Муниципальное бюджетное дошкольное образовательное учреждение «Детский сад № 1 «Золотой ключик»

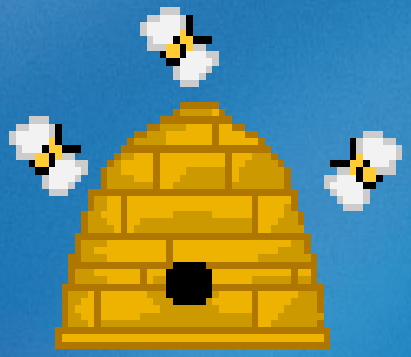

Тамбовский край, мой милый край!

Малахова Ольга Анатольевна, воспитатель

р. п. Мордово

Меж Волгой и столицею

Лежит моя земля

Известна за границею

Тамбовщина моя…

Где раньше выла волками

Лесная глухомань,

Встаёт мой край

посёлками,

Растёт – куда ни глянь…

Иван Шамов.

Историческая

27 сентября 1937г. родилась самостоятельная *Тамбовская область*.

Население области – 1 млн. 130 тыс. человек.

Символическая

Символ – отличительный знак

герб

флаг

гимн

Март 2003 год

"В лазоревом поле серебряный улей, сопровождаемый во главе щита тремя такими же пчёлами. Щит увенчан традиционной земельной короной и окружён лентой ордена Ленина".

Игра «Раскрась Герб»

Февраль

2005 год

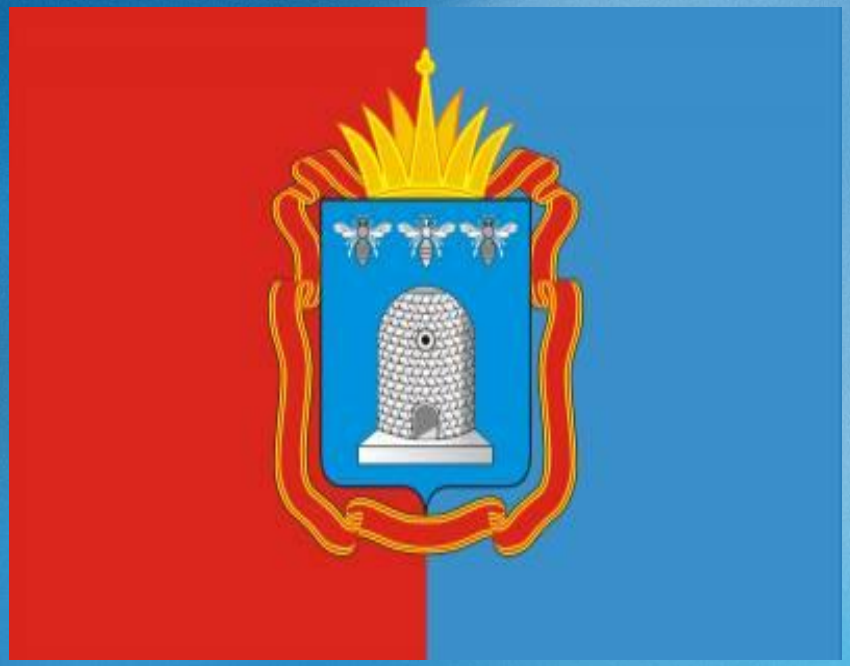

Флаг Тамбовской области представляет собой прямоугольное полотнище, состоящее из двух равных вертикальных полос красного и синего цвета, и двусторонним изображением герба Тамбовской области в полной версии с короной и орденской лентой.

Игра «Собери флаг»

Гимн - торжественная, хвалебная песня.

Музыка для гимна Тамбовской области - марш "Прощание славянки" нашего земляка – ***Василия Агапкина***, а ***текст*** гимна написал тамбовский поэт ***Александр Митрофанов***.

Река Цна

Самой крупной рекой Тамбова и всего Тамбовского края являлась и является Цна. Цна - левый приток Мокши, притока Оки. Цна - самая длинная река Тамбовщины. В пределах Тамбовской области она имеет длину 291 километр. Река берёт начало в южной части Тамбовской области, в Сампурском районе. Ее образуют два маленьких ручейка, питающихся родниками.

Экологическая

Красная книга Тамбовской области

байбак

выхухоль

брандушка

купальница

сокол-сапсан

ветреница

Заповедник «Воронинский»

Создан

12 августа 1994 года

Культурная

дом-музей Г.В Чичерина

дом-музей А.М. Мичурина

Дом-усадьба С.В. Рахманинова

Драматический театр

Институт им. С.В. Рахманинова

Кинотеатр «Родина»

Областная филармония

Остановка конечная

1. В каком году Тамбовская область стала самостоятельной?

27 сентября 1937г.

2. Что изображено на гербе?

Серебряный улей и 3 пчелы, корона, лента ордена Ленина.

3. Что обозначают цвета флага?

Красный – мужество, стойкость, храбрость. Синий – величие, природная красота и чистота.

4. Каков растительный и животный мир нашего края?

Зайцы, волки, белки, бобры, лисы, выхухоли, соколы, ветреница, купальница, березы, дубы.

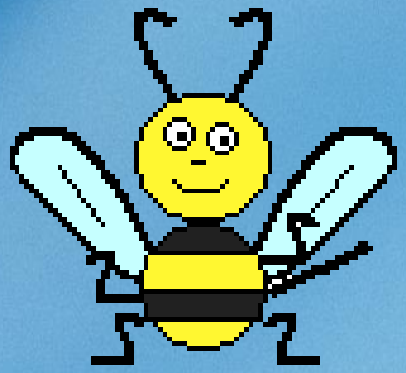
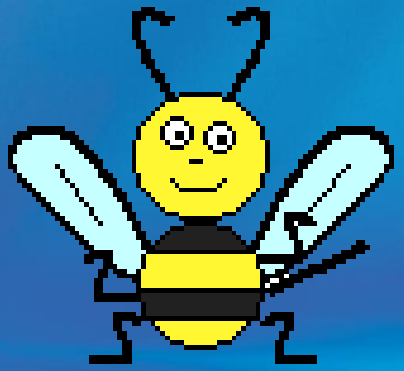
Спасибо за внимание!